

English **to**
Communicate



VISITA
IL NOSTRO
SITO WEB

real English. English for real!

SCHOOL YEAR IN IRELAND



ANNO
SCOLASTICO

2025-2026

We prepare for

Cambridge

English Qualifications™

KILLARNEY

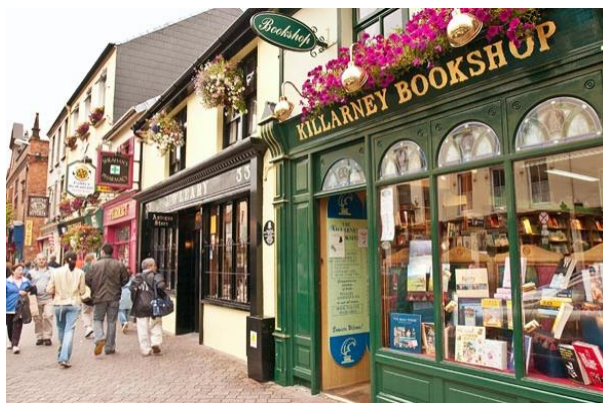

Killarney è la capitale turistica della contea di Kerry ed è una affascinante cittadina con tanti negozi colorati, pub e ristoranti di tutti i generi. A pochi chilometri gli scenari che la natura offre sono mozzafiato: il Killarney National Park è una delle mete obbligatorie. Punteggiato di castelli e abbazie in rovina, questo parco ha al suo interno anche tre bellissimi laghi: la Ladies' View ne è uno stupendo punto di osservazione. A poco più di un'ora di strada si trova l'oceano e i famosi Ring, le strade costiere che permettono di vedere paesaggi maestosi.

LE SCUOLE



Un numero sempre maggiore di studenti italiani dai 14 ai 18 anni decide ogni anno di frequentare una scuola all'estero per un trimestre, un semestre o per tutto l'anno scolastico. Sicuramente si tratta del modo migliore di imparare una lingua straniera, ma è un'esperienza di Full Immersion che porta a un arricchimento personale a tutto tondo.

Frequentare una scuola straniera, condividere esperienze di studio, progetti, attività sportive e tempo libero con i compagni di classe, vivere presso una famiglia del posto, conoscere la cultura, lo stile di vita, la mentalità delle persone con cui si stabiliscono nuove relazioni, costituisce un'esperienza unica che amplia la percezione della realtà circostante, non più limitata allo spazio della propria esperienza quotidiana, e porta alla consapevolezza dell'esistenza di diversità che arricchiscono e non dividono, senza contare poi l'effetto estremamente positivo che ha una tale esperienza sull'autostima di un adolescente e sullo sviluppo della sua indipendenza.



La normativa che regola la scelta di frequentare una scuola superiore all'estero è sintetizzata dalla nota del MIUR prot. n. 843 del 10 aprile 2013 "Linee di Indirizzo sulla Mobilità Studentesca Internazionale Individuale"

(https://www.intercultura.it/files/uploads/nota_miur_10_aprile_2013.pdf).



Inoltre, moltissime scuole italiane hanno stabilito loro particolari linee guida all'interno del PTOF d'istituto, linee che gli studenti e le loro famiglie devono seguire per usufruire di questa opportunità.

English To Communicate (ETC) si occupa dell'inserimento di studenti italiani nelle scuole irlandesi in un'area che conosciamo ormai da 15 anni: la Contea di Kerry, nella parte sud-occidentale dell'isola, dove abbiamo portato moltissimi ragazzi a frequentare corsi

estivi di inglese e dove, da qualche anno, portiamo studenti che vogliono frequentare un semestre o un anno scolastico in una scuola statale.

Nello specifico poi, il compito di ETC è quello di pianificare l'intero percorso di ogni ragazzo, accompagnarlo sul posto e seguirlo dall'Italia per tutta la durata dell'esperienza.

La scuola secondaria in Irlanda va dai 12 ai 18 anni ed è suddivisa in 2 cicli: Junior e Senior. Il primo ciclo (Junior) ha la durata di 3 anni, il secondo ciclo (Senior) ha la durata di 2 o 3 anni (Fourth, Fifth e Sixth Year). Il quarto anno è detto di Transizione in quanto è pensato come un ponte tra i due cicli. Il quinto e sesto anno si concentrano sulla preparazione all'esame finale. Di solito gli studenti italiani scelgono di frequentare il loro quarto anno, che corrisponde al quinto anno in Irlanda.



Le materie obbligatorie nel quinto anno della scuola superiore irlandese sono in genere Inglese e Matematica (il Gaelico è un'altra materia obbligatoria ma solo per gli studenti irlandesi). Nel piano di studio ci sono poi altre 4-5 materie a scelta. Per avere un'idea, si riporta di seguito la lista delle materie della scuola di Rathmore. Ogni studente straniero avrà un insegnante tutor che lo aiuterà nella scelta e per qualunque altra esigenza durante l'intero percorso.

Senior Cycle Subjects

Subject	Offered	Mandatory
Accounting	<input checked="" type="checkbox"/>	<input type="checkbox"/>
Agricultural Science	<input checked="" type="checkbox"/>	<input type="checkbox"/>
Art	<input checked="" type="checkbox"/>	<input type="checkbox"/>
Biology	<input checked="" type="checkbox"/>	<input type="checkbox"/>
Chemistry	<input checked="" type="checkbox"/>	<input type="checkbox"/>
Construction Studies	<input checked="" type="checkbox"/>	<input type="checkbox"/>
Design and Communication Graphics	<input checked="" type="checkbox"/>	<input type="checkbox"/>
Engineering	<input checked="" type="checkbox"/>	<input type="checkbox"/>
English	<input checked="" type="checkbox"/>	<input checked="" type="checkbox"/>
French	<input checked="" type="checkbox"/>	<input type="checkbox"/>
Gaelige	<input checked="" type="checkbox"/>	<input checked="" type="checkbox"/>
Geography	<input checked="" type="checkbox"/>	<input type="checkbox"/>
German	<input checked="" type="checkbox"/>	<input type="checkbox"/>
History	<input checked="" type="checkbox"/>	<input type="checkbox"/>
Home Economics	<input checked="" type="checkbox"/>	<input type="checkbox"/>
Mathematics	<input checked="" type="checkbox"/>	<input checked="" type="checkbox"/>
Music	<input checked="" type="checkbox"/>	<input type="checkbox"/>
Physical Education	<input checked="" type="checkbox"/>	<input type="checkbox"/>
Physics	<input checked="" type="checkbox"/>	<input type="checkbox"/>

SISTEMAZIONE IN FAMIGLIA



Tutti gli studenti saranno inseriti in famiglie che li ospiteranno e li coinvolgeranno nella vita domestica, dando loro così la possibilità di esercitarsi nel linguaggio informale e nell'ascolto.

Tutte le famiglie ospitanti saranno liete di venire incontro a tutte le richieste relative a diete, allergie o particolari esigenze dello studente.

Le famiglie ospitanti sono accuratamente selezionate per assicurarsi che tutti siano soddisfatti della sistemazione. Si fornisce inoltre il trasporto da e per la scuola.

Il soggiorno in famiglia completerà senz'altro l'esperienza dello studente, non solo nella conoscenza della lingua ma anche in quella della cultura del Paese ospitante. Si tratterà ovviamente di una famiglia che avrà anche il compito di inserire al meglio lo studente stesso all'interno della scuola e di monitorare il suo andamento scolastico.



IL COSTO

I costi comprendono:

- Trasporto di andata e ritorno (volo + trasferimento in famiglia)
- Sistemazione in una famiglia del posto per tutta la durata del soggiorno
- Colazione, pranzo e cena ogni giorno
- Scuola per l'intero periodo
- Tassa di iscrizione scolastica
- Libri di testo
- Uniforme (un pantalone/gonna, un maglione, due camicie)
- Tuta per Educazione fisica (se richiesta dalla scuola)
- Scuolabus per il tragitto casa-scuola a/r
- Accompagnatore all'andata (trasporto + soggiorno di una settimana)
- Assistenza sul posto e dall'Italia per l'intero periodo
- Assicurazione sanitaria di viaggio

I costi non comprendono:

- Supplemento per situazioni particolari riguardanti il cibo
- Trasporti per eventuali rientri in Italia a Natale e Pasqua
- Soggiorno in famiglia durante le vacanze di Natale e Pasqua qualora si decida di rimanere in loco in quei periodi
- Supplemento per soggiorno a Cork City (1.000€ per l'intero anno, 600€ per il semestre, 500€ fino a Natale)

Intero anno

€ 14.500

Semestre
(Gennaio-Maggio)

€ 9.950

Fino a Natale

€ 8.150

COSTI FINANZIABILI CON BORSE DI STUDIO INPS

CONDIZIONI E TERMINI DI PAGAMENTO

MODALITÀ DI VERSAMENTO

- 20% al momento dell'iscrizione
- 60% entro il 31 luglio 2025
- 20% entro il 30 novembre 2025

ANNULLAMENTO DEL VIAGGIO

Se il viaggio viene annullato prima della partenza e non oltre il 15 agosto 2025, verranno rimborsate tutte le quote versate, ad esclusione di una penale di 500€.

In caso di interruzione del viaggio durante il soggiorno, verrà rimborsata solo la componente di costo relativa alla famiglia ospitante, proporzionalmente al periodo non trascorso in loco.

QUANDO ISCRIVERSI

English To Communicate consiglia di iscriversi il più presto possibile, in modo da poter scegliere la scuola giusta e la famiglia più appropriata per ogni studente (si consideri anche che tutte le scuole del posto riservano ogni anno un numero di posti limitato per gli studenti stranieri).



**CITTÀ DOVE È POSSIBILE
SPERIMENTARE LINGUA
E CULTURA DEL POSTO**

**UN'ESPERIENZA
LINGUISTICA CHE
DIVENTA UN VIAGGIO**

**CORSI DI LINGUA
INGLESE IN IRLANDA
PER BAMBINI, RAGAZZI,
ADULTI E FAMIGLIE**

**SCUOLE SELEZIONATE
CLASSI INTERNAZIONALI**

Email: englishtocommunicate2024@gmail.com

www.englishtocommunicate.com - Facebook e Instagram: English To Communicate

Telefono: 3280655567 - 3886907252